

GARDA FORESTIERĂ FOCȘANI
Intrare Nr. 6116
ieșire
Ziua 27 Luna 06 Anul 2017

OCOLUL SILVIC NEHOIU PRIVAT

Str. Aleea Merilor nr.1, cod poștal 125100, Nehoiu, Jud. Buzău, tel/fax 0238 555 062,

Nr. 2697/26.06.2016

CĂTRE

Garda Forestiera Focsani

Focșani, Str. Republicii, nr. 5, et. II, Cod poștal 620018, jud. Vrancea

A. Briciu
Director - Ocol Silvic Nehoiu Privat
Legala incepand cu 17.07.2017
ing. Briciu Alexandru

În conformitate cu prevederile O.M. 3814/2012, art. 4, alin. (a), vă comunicăm că începând cu 17.07.2017 Ocolul Silvic Nehoiu Privat va autoriza spre exploatare partizi de produse accidentale , astfel:

Partida	U.P.	u.a.	Volum (mc)	S (ha)	Proprietar
5093 Acc I	III Plostina	114	44	2.25	Ungureanu Stelica/Ungureanu George
5095 Acc I	III Plostina	110	17	3.0	Gatej Victor

Cu respect,

ȘEF OCOL
ing. Briciu Alexandru

A. Briciu

M.B./26.06.2017

MB

ACT DE PUNERE IN VALOARE NR. -- BZ - 34372149

AVIZAT
ing. Briciu Alexandru

Unitate de Productie : III - PLOSTINA
Denumire A.P.V. : 5093

Suprafata totala act - (ha) : 2.25 Tratament : ACCIDENTALE I Natura produsului : ACCIDENTALE I Tehnologia de exploatare : TRUNCHIURI SI CATARGE Data inventarierii : 17.05.2017 Anul exploatarii : 2017 Procedul de inventariere : FIR CU FIR Ciocan rotund nr. : PP-BZ 02-04 Ciocan patrat nr. :				Informatii privind N.T.S.M.				Grupa de specii	Nr. de arbori	Vol. arbore										
				Stancarii pe - (ha) : Arbori putregaiosi - (buc) : 2 cu un volum de - (mc) : 2,00 Iescarii -(buc) : cu un volum de - (mc) :				Rasinoase FAG Quercinee Diverse tari Diverse moi	40 9	41 3										
								Total :	49	44										
Specia	SORTARE DIMENSIONALA							Lemn lucru	Coaja	Lemn de foc		Volum brut								
	G1	G2	G3	M1	M2	M3	LS			Total	VF									
BRAD	9	10	3	3	1			26	3	12		41								
MESTEACAN										3		3								
TOTAL	9	10	3	3	1			26	3	15		44								
U.A.	Suprafata ha	Varsta ani	Panta G	Semintis utilizabil				Compozitie	H.	Total volum brut										
				%	S. tot															
114	2,25	130,0	28,00	20,00	0,45	6br4fa			0,50	44										
Total	2,25			20,00	0,45					44										
U.A.	BR	ME	Volum																	
114	41	3	44																	
Total	41	3	44																	
U.A.	Specia	Diametre		Inaltimi		Vars ta	Vol. arb	Nr. arb	Cres tere	Sortare dimensionala							Coaja	Lemn foc		Volum brut
		dt	dca	ht	hc					G1	G2	G3	M1	M2	M3	LS		Total	VF	
114	BR	40,00		26,10		130	1,03	40		9	10	3	3	1		3	12	41		
	ME	26,00		21,60		130	0,33	9									3	3		
Total U.A. : 114									49	9	10	3	3	1	3	15	44			
Total General U.A. :									49	9	10	3	3	1	3	15	44			

Sef Ocol,
BRICIU ALEXANDRU NICOLAE



Intocmit,

[Handwritten signature]

Birou Fond Forestier,

[Handwritten signature]

Verificat,

[Handwritten signature]

DESCRIEREA STATIONII SI ARBORETULUI										ELM ARB	P R P	M R P	VAR RE GE	STA ANI	DM CM	HM M	C L P	A MES TEC	EL AG AJ	PROVE NIENTA	VI TA LI	DENS			VOLUM			CRES
																						CONS	MC/ HA	MC/ UA	MC/ HA	CONS	MC/ HA	
112 700 HA GF: 1-2A SUP: M TS: 5231 TP: 4271 SOL: 2214 Versant ondulat EXPOZITIE: N INC: 40 G ALTITUDINE: 500 - 770 M LITIERA: continua-subtire TIP FLORA: Luzula-Calamagrostas Amflicia de prod. mij. relativ-echizen COMP ACTUALA: 5 PI 2 PIN 2 PAM 1 FA COMP TEL: 4FA 4 PI 1 PIN 1 DT SORT FA: Gros si mijl. cherestea VARSTA EXPL.: SEM UTIL: SUBARBORET: DATE COMPL.: Roca la suprafata/0,25 Uscare slaba Alte date complement. POL: ERZ LUCRARI EXEC.: LUCRARI PROP.: RARITURI										PI	3	P	45	22	16	3			3	NEC	N	0.45	116	812	4.1			
										PIN	2	P	45	24	16	3	M	3	NEC	N	0.18	46	322	1.5				
										PAM	2	IN	45	20	18	3	M	2	RN	N	0.18	41	287	0.6				
										FA	1	IN	45	20	16	3	M	2	RN	N	0.09	20	140	0.9				
										TOTAL			45			3					0.9	223	1561	7.1				
113 1250 HA GF: 2-1B SUP: A TS: 3333 TP: 1311 SOL: 3101 Versant ondulat EXPOZITIE: SE INC: 25 G ALTITUDINE: 1000 - 1250 M LITIERA: continua-subtire TIP FLORA: Asparula-Oxalis Natural fundamental prod. sup. relativ-plurien COMP ACTUALA: 7 BR 1 FA 1 MO 1 MO COMP TEL: 6BR 2 FA 2 MO SORT BR: Mijlociu, celuloza, constr. VARSTA EXPL.: 100 ani SEM UTIL: 4BR 3 FA 1 MO 5 ani 0,35 mixt SUBARBORET: DATE COMPL.: Vatazare expl. slabe Rupturi izolate Uscare slaba Alte date complement. POL: ERZ LUCRARI EXEC.: LUCRARI PROP.: T. IGIENA (T. progresive decli)										BR	3	IN	100	46	32	2	M	6	RN	N	0.21	181	2263	1.9				
										BR	4	IN	70	30	30	2	I	5	RN	N	0.28	221	2763	3.6				
										FA	1	IN	150	50	30	2	I	5	RN	N	0.07	42	525	0.3				
										MO	1	IN	100	36	26	2	I	5	RN	N	0.07	44	550	0.6				
										MO	1	IN	100	36	29	2	I	5	RN	N	0.07	51	638	0.6				
										TOTAL			100			2					0.7	539	6739	7.0				
114 528 HA GF: 2-1B SUP: A TS: 3333 TP: 1311 SOL: 3101 Versant ondulat EXPOZITIE: NE INC: 25 G ALTITUDINE: 910 - 1200 M LITIERA: continua-normala TIP FLORA: Asparula-Oxalis Natural fundamental prod. sup. relativ-plurien COMP ACTUALA: 5 BR 1 MO 4 FA COMP TEL: 6BR 3 FA 1 MO SORT FA: F gros, cher. sup., derulaj VARSTA EXPL.: 120 ani SEM UTIL: 6BR 4 FA 10 ani 0,25 mixt SUBARBORET: DATE COMPL.: Dob. destul de frecv. Rupt. destul de frecv. Alte date complement. POL: ERZ LUCRARI EXEC.: LUCRARI PROP.: T. IGIENA (T. progresive decli)										BR	1	IN	130	56	33	2	M	6	RN	V	0.08	72	380	0.6				
										BR	1	IN	100	48	31	2	M	6	RN	V	0.08	66	348	0.7				
										BR	3	IN	70	38	26	2	M	5	RN	V	0.24	155	818	3.1				
										MO	1	IN	100	48	32	2	M	8	RN	V	0.08	66	348	0.6				
										FA	4	IN	130	58	33	2	M	6	RN	V	0.32	222	1172	1.6				
										TOTAL			150			2					0.8	581	3066	6.6				
115 1233 HA GF: 2-1B SUP: A TS: 3333 TP: 1311 SOL: 3101 Versant ondulat EXPOZITIE: SV INC: 25 G ALTITUDINE: 1050 M LITIERA: continua-normala TIP FLORA: Asperula-Dentaria Natural fundamental prod. sup. relativ-plurien COMP ACTUALA: 5 BR 3 FA 2 MO COMP TEL: 6BR 2 MO 2 FA SORT BR: Mijlociu, celuloza, constr. VARSTA EXPL.: 120 ani SEM UTIL: 7BR 3 FA 10 ani 0,45 mixt SUBARBORET: DATE COMPL.: Dob. destul de frecv. Rupturi izolate Roca la suprafata/0,15 Alte date complement. POL: ERZ LUCRARI EXEC.: LUCRARI PROP.: T. IGIENA (T. progresive decli)										BR	4	IN	120	64	34	2	M	6	RN	V	0.32	299	3687	2.2				
										BR	1	IN	90	50	31	2	M	5	RN	V	0.08	66	814	0.8				
										FA	3	IN	130	60	32	3	M	6	RN	N	0.24	158	1948	1.0				
										MO	2	IN	100	54	32	2	M	6	RN	V	0.16	132	1628	1.3				
										TOTAL			120			2					0.8	655	8077	5.3				

atea
ării

6
10
20

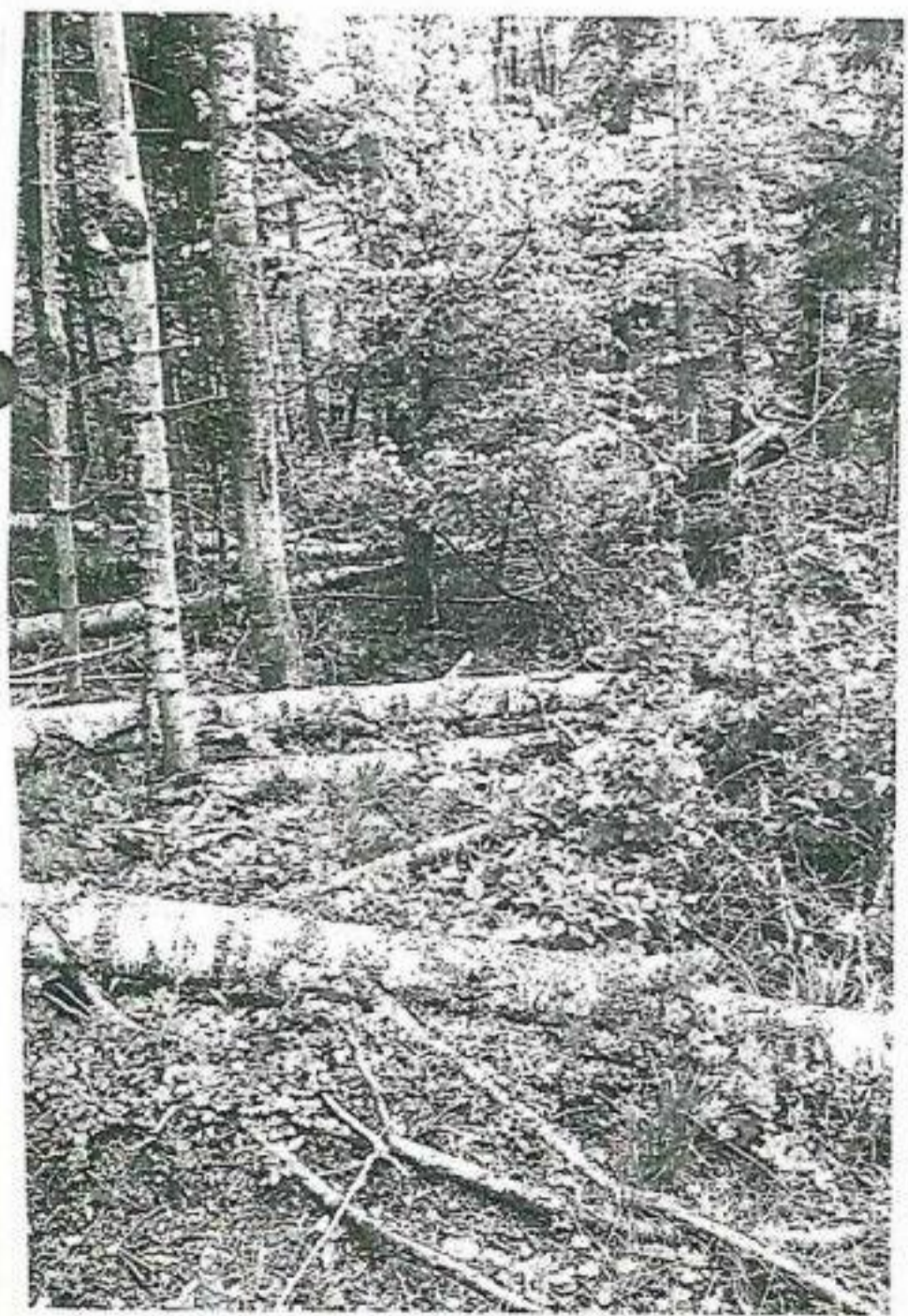
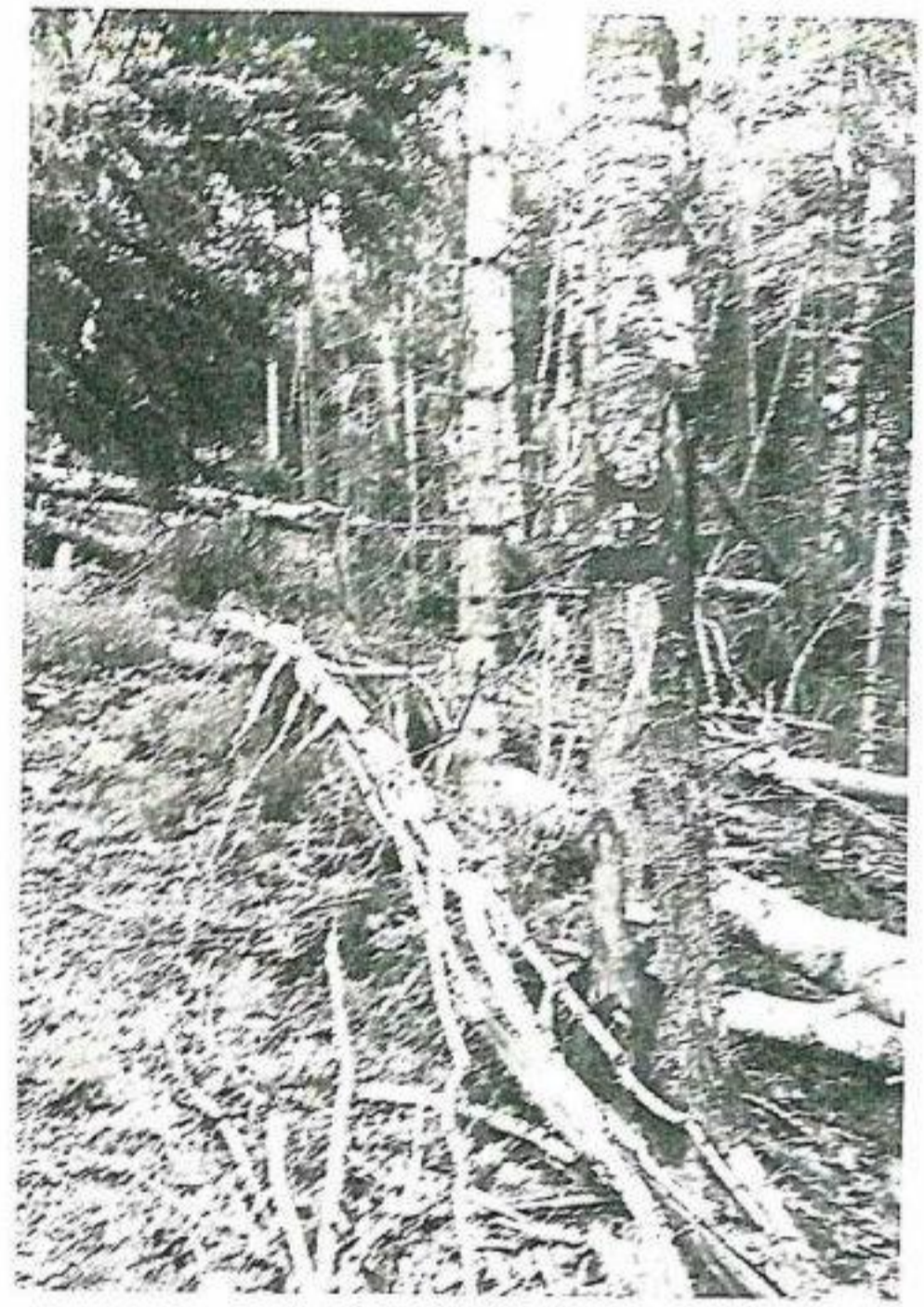

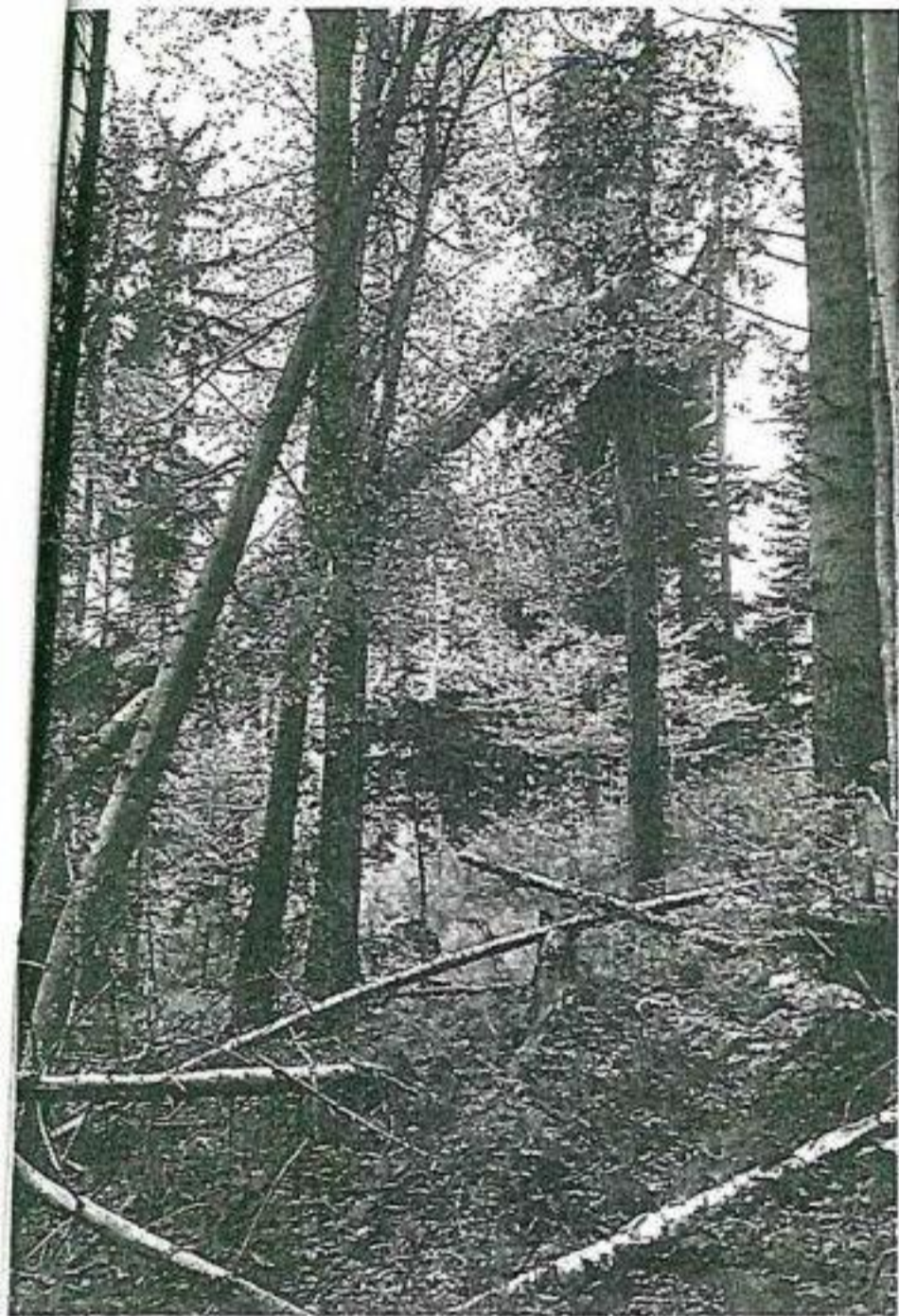

GATEJ VICTOR
 OCOLUL SILVIC NEHOIU PRIVAT

08.06.2017
 CULES

ACT DE PUNERE IN VALOARE NR. - - BZ - 34372149

AVIZAT
 ing. Briciu Alexandru
AB

Unitate de Productie : III - PLOSTINA
 Denumire A.P.V. : 5095

Suprafata totala act - (ha) : 3.00		Tratament : ACCIDENTALE I		Natura produsului : ACCIDENTALE I		Tehnologia de exploatare : TRUNCHIURI SI CATARGE		Data inventarierii : 17.05.2017		Anul exploatarii : 2017		Procedeul de inventariere : FIR CU FIR		Ciocan rotund nr. : PP-BZ 02-04		Ciocan patrat nr. :				
		Informatii privind N.T.S.M.		Grupa de specii		Nr. de arbori		Vol. arbore												
		Stancarii pe - (ha) :		Rasinoase		6		14												
		Arbori putregaiosi - (buc) : 1		FAG		2		3												
		cu un volum de - (mc) : 2.00		Quercinee																
		Iescarii -(buc) :		Diverse tari																
		cu un volum de - (mc) :		Diverse moi																
				Total :		8		17												
Specia		SORTARE DIMENSIONALA						Lemn lucru	Coaja	Lemn de foc		Volum brut								
		G1	G2	G3	M1	M2	M3	LS		Total	VF									
BRAD		9	2	1					12	1	1	14								
FAG		1	2						3			3								
TOTAL		10	4	1					15	1	1	17								
U.A.	Suprafata ha	Varsta ani	Panta G	Semintis utilizabil				Compozitie	H.	Total volum brut										
				%	S. tot															
310D	3.00	150.0	20.00								17									
Total	3.00										17									
U.A.	BR	FA	Volum																	
310D	14	3	17																	
Total	14	3	17																	
U.A.	Specia	Diametre		Inaltimi		Vars ta	Vol. arb	Nr. arb	Cres tere	Sortare dimensionala										
		dt	deg	ht	hc					G1	G2	G3	M1	M2	M3	LS	Coaja	Lemn foc	Volum brut	
																		Total	VF	
310D	BR	50.00	50.52	29.00	28.97	150	2.33	6		9	2	1					1	1	14	
	FA	39.00	40.20	28.00	28.20	150	1.50	2		1	2									3
Total U.A. : 310D								8		10	4	1					1	1	17	
Total General U.A. :								8		10	4	1					1	1	17	

Sef Ocol.
 BRICIU ALEXANDRU NICOLAE



Intocmit,

AB

Birou Fond Forestier,

AB

Verificat,

verificat
by Birou Fond Forestier
AB

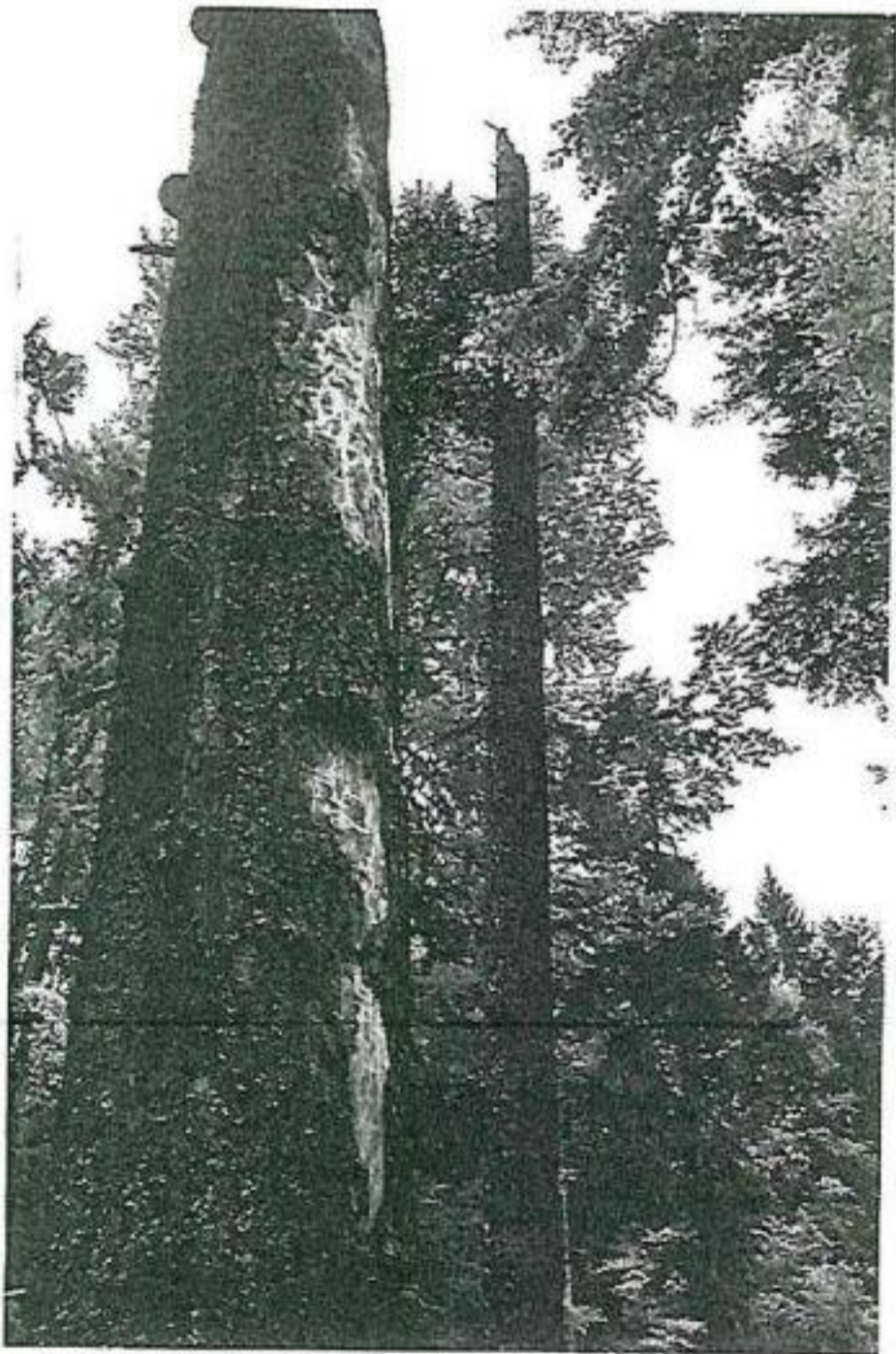
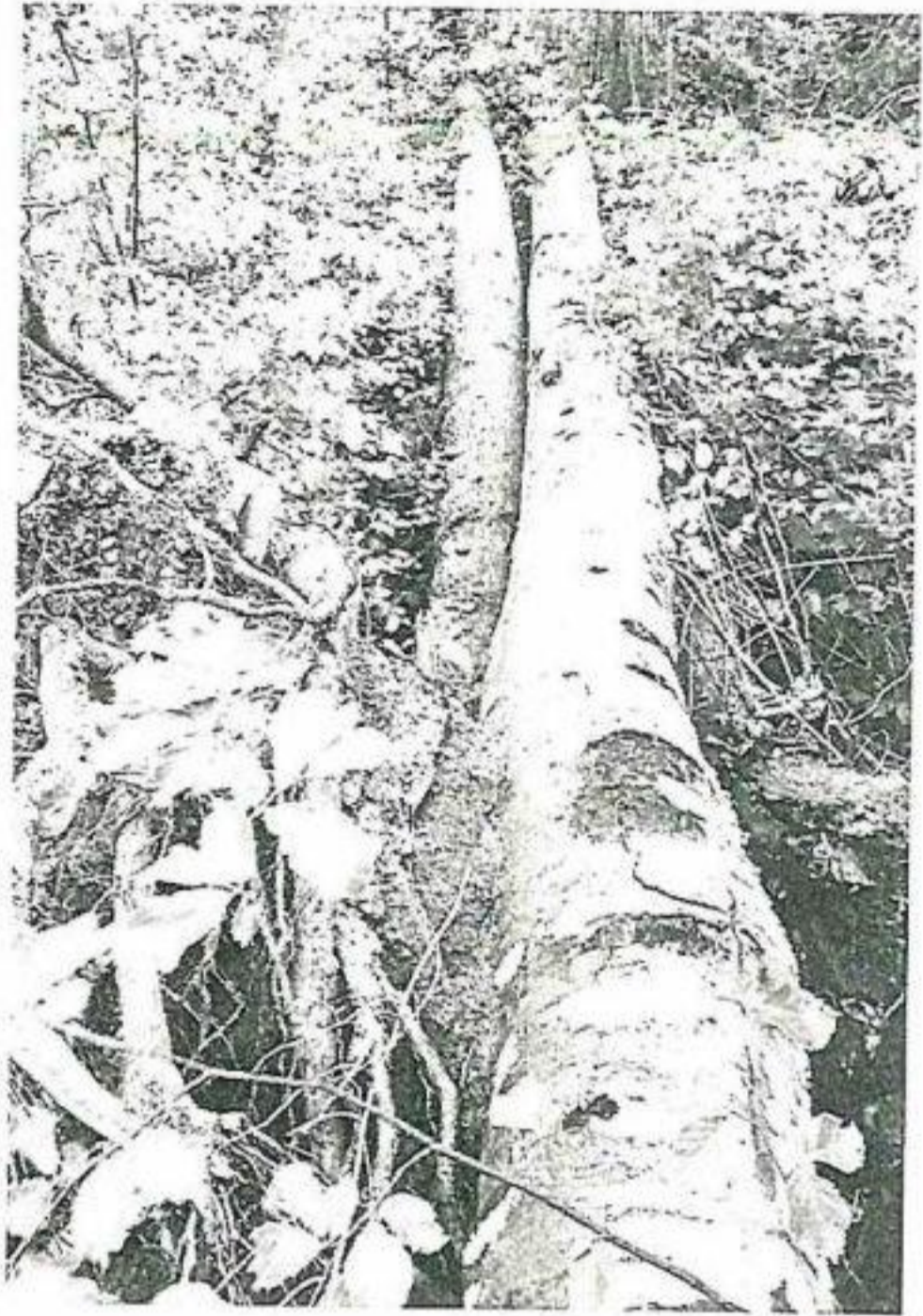

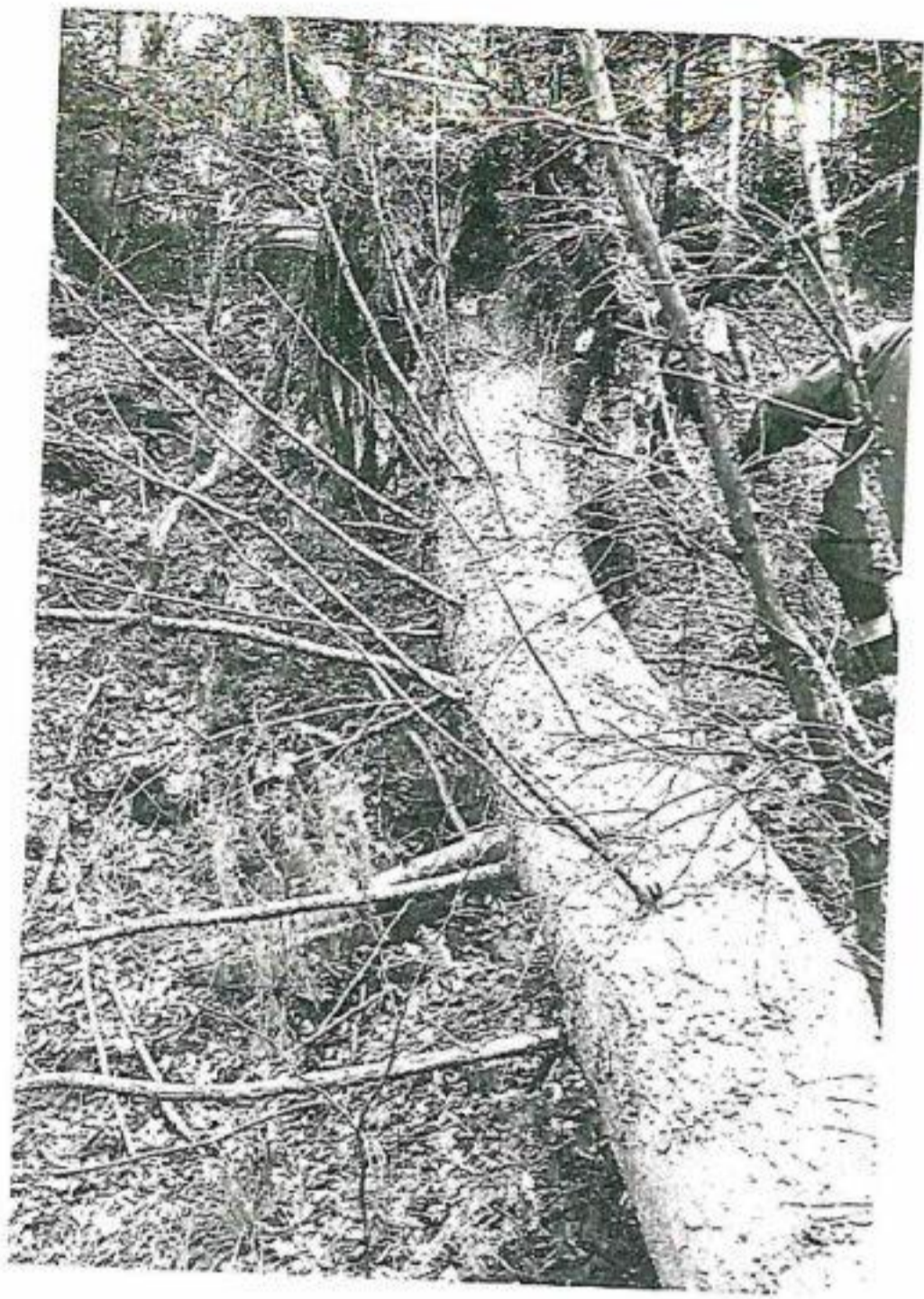

r 1
ct
i c
E.
C
i...
I
du
I
A
C
E
E
A
a s
Pr
eleg
g